www.chromforum.ru

Бисопролола фумарат и амлодипина бесилат

Объект: смесь фармацевтиков
Растворитель пробы: элюент
НФ:
250x4.6 Reprosil-Pur Basic C18 (5 um)
100x4 Reprosil-Pur C18-AQ (3 um)
ПФ: 30% ацетонитрила в 15мМ фосфатном буфере, pH 2.5 фосфорной кислотой
Объемная скорость: 2 мл/мин
Детектирование: 220 нм
Температура: 25 °C

1.24, 0.40 - Фумарат
1.44, 0.47 - Бесилат
3.22, 1.22 - Бисопролол
11.47, 4.90 - Амлодипин

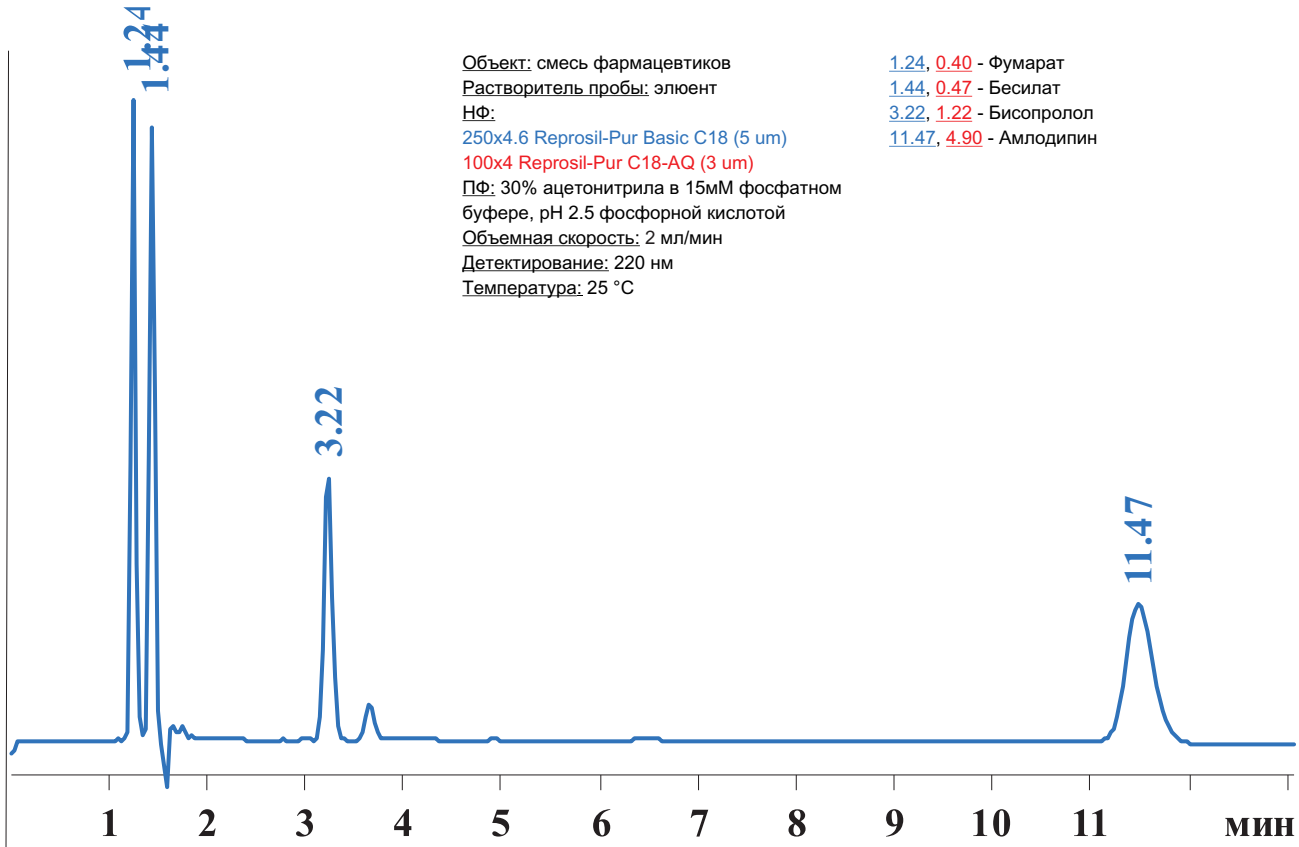

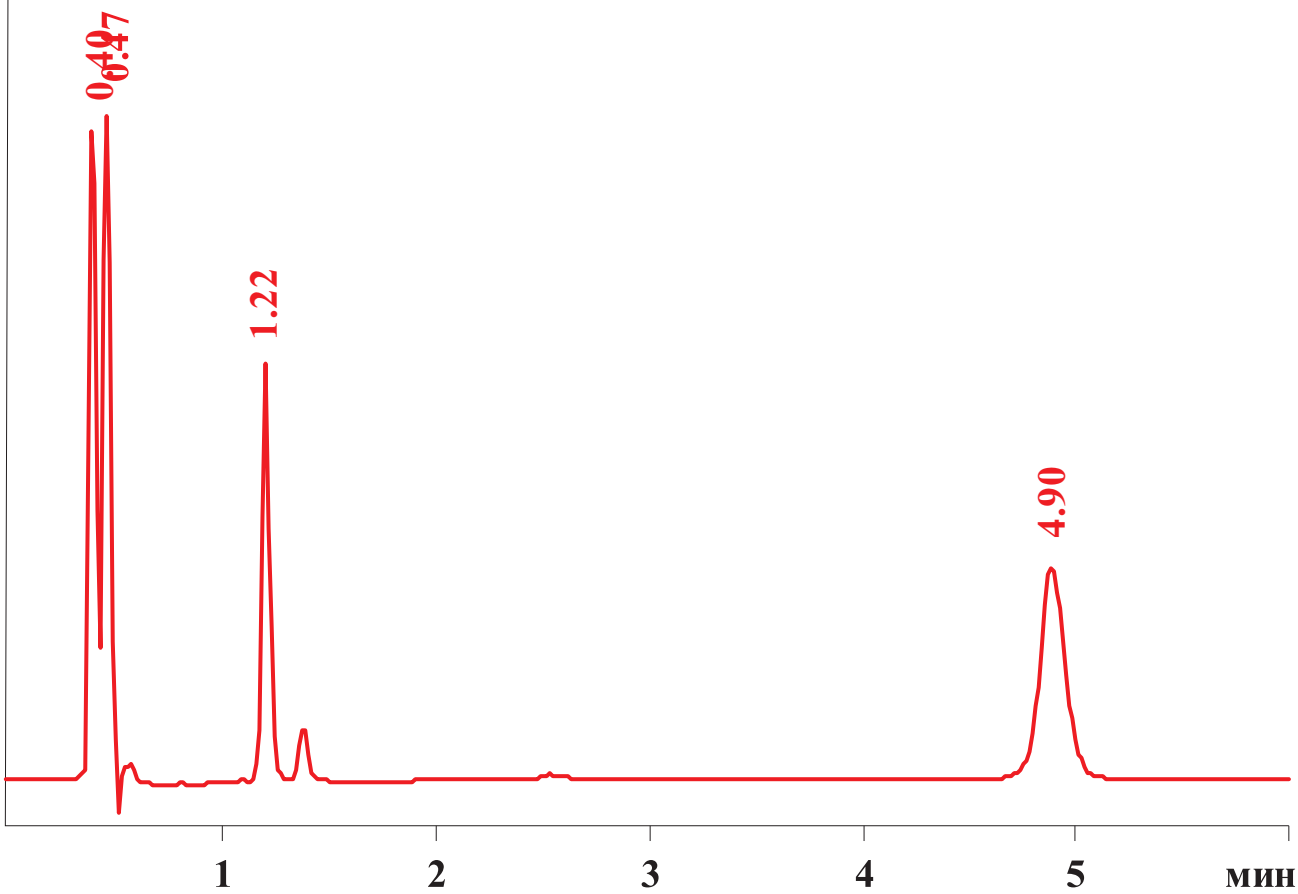

ЭЛСИКО СКАН
ЯРКИЕ РЕШЕНИЯ НАУЧНЫЙ ПОДХОД